



**Me acaban de diagnosticar un cáncer.  
Qué gestiones administrativas,  
laborales,... tengo que hacer y cómo  
hacerlas**

**Raquel Fuster Ribera**

*Hospital Universitari i  
Politécnic La Fe. Valencia  
Trabajadora Social*



# Bea tiene cáncer

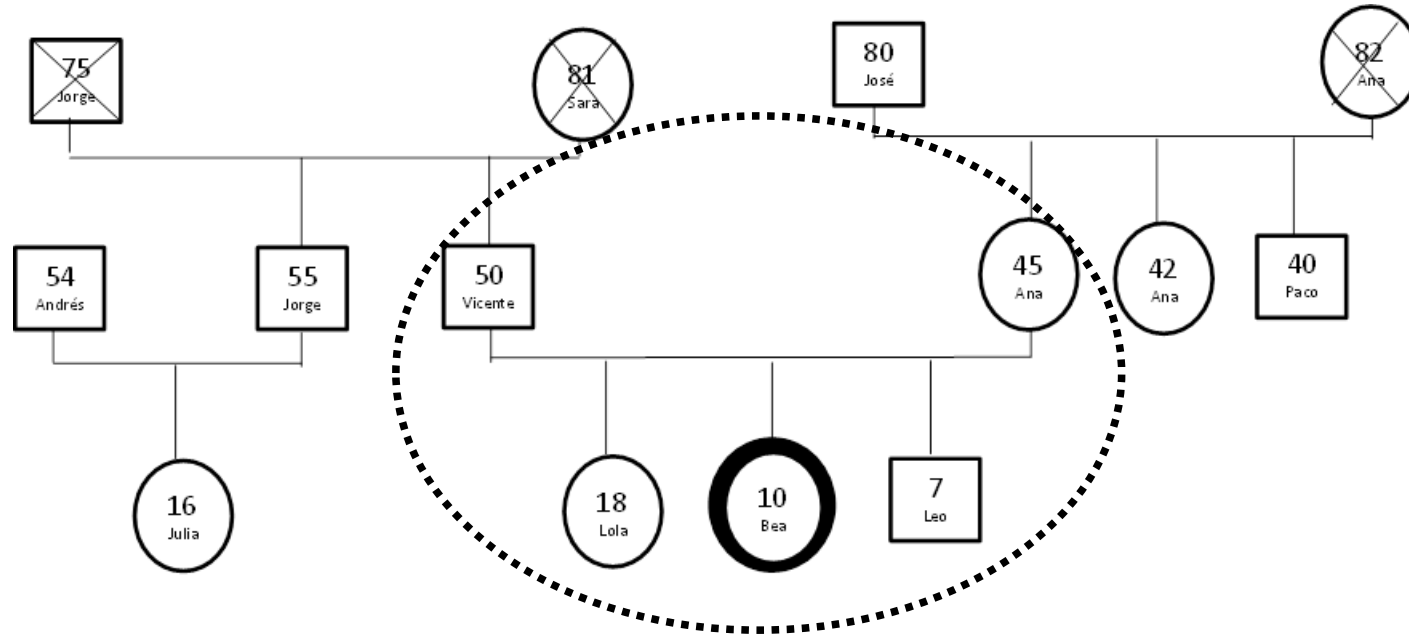

Colegio



Patinaje  
Extraescolares

Absentismo

**Apoyo instrumental:** recoger niños colegio, extraescolares, ayudar con los deberes, llevar al hospital...

**Cuidados:** familia

**Acompañamiento:** familia y amigos

# Bea tiene cáncer

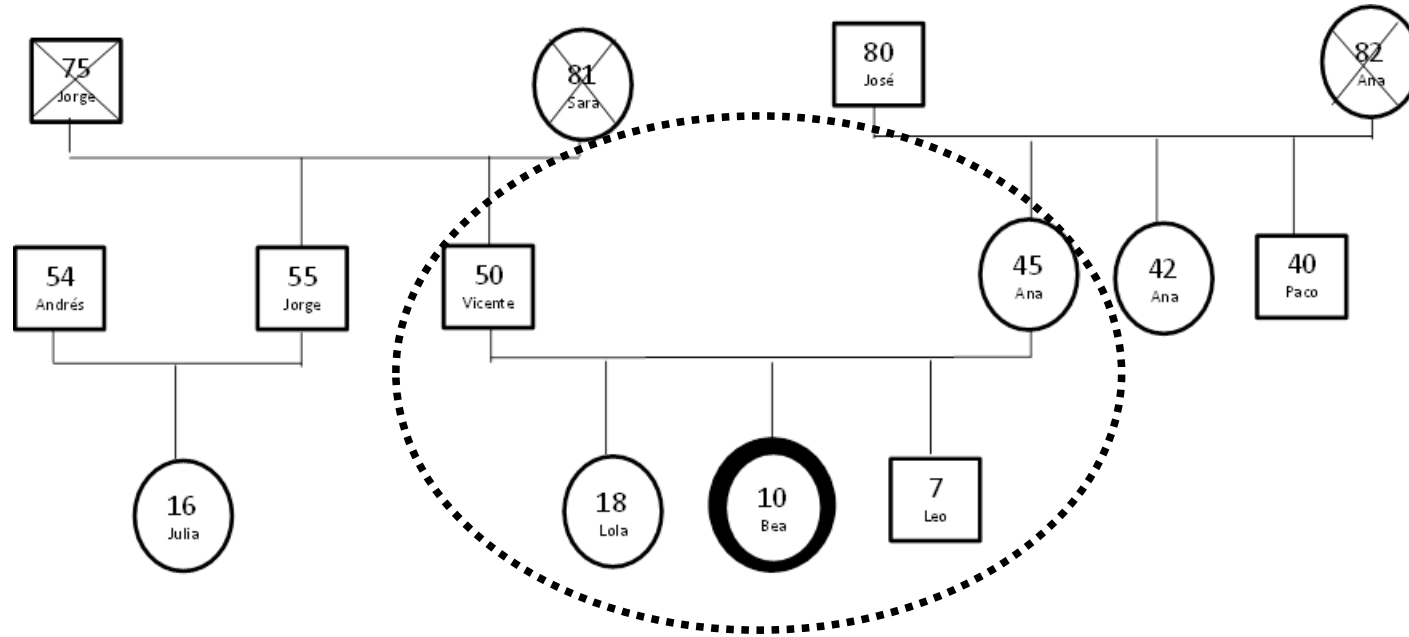

**Prestación económica para cuidado de menores afectados por cáncer u otra enfermedad grave**

**Alojamiento**



**Casa Ronald McDonald®**  
VALENCIA



# Ana tiene cáncer

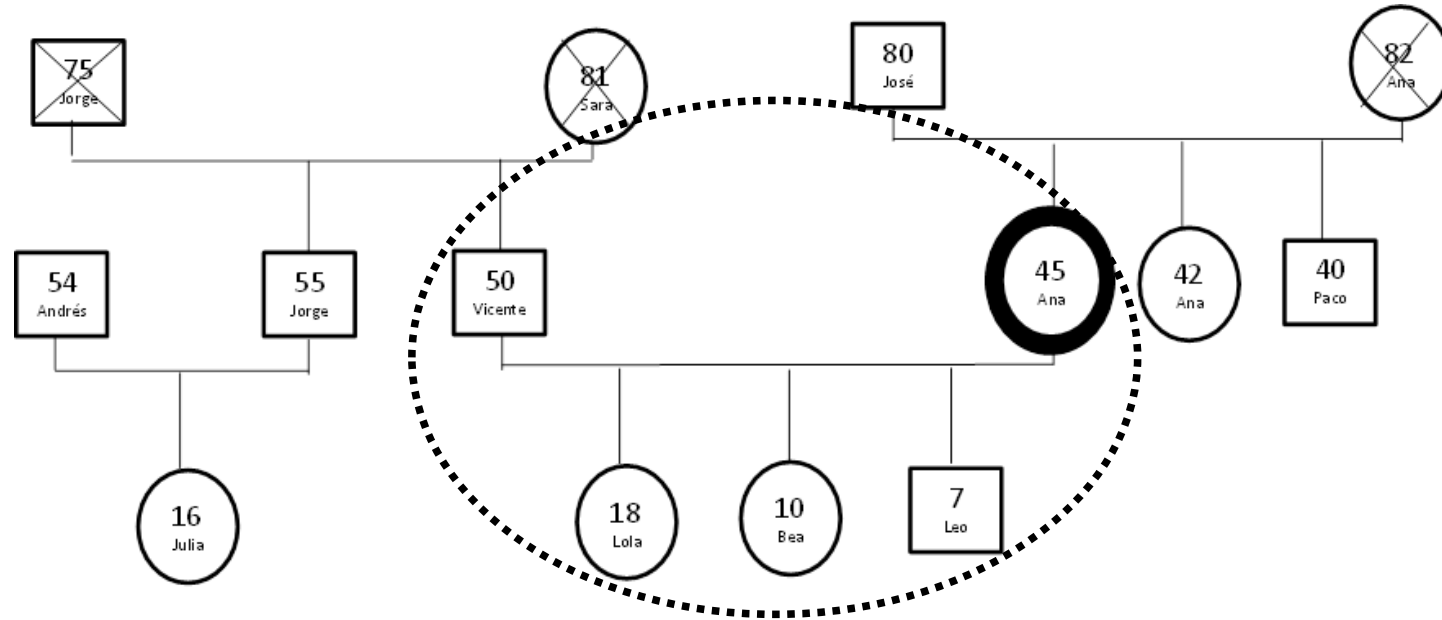

Trabajo

Contrato

Sin Contrato

Autónomo



Absentismo

**Apoyo instrumental:** recoger niños colegio, extraescolares, ayudar con los deberes, tareas domésticas...

**Cuidados:** familia

**Acompañamiento:** familia y amigos

# Ana tiene cáncer

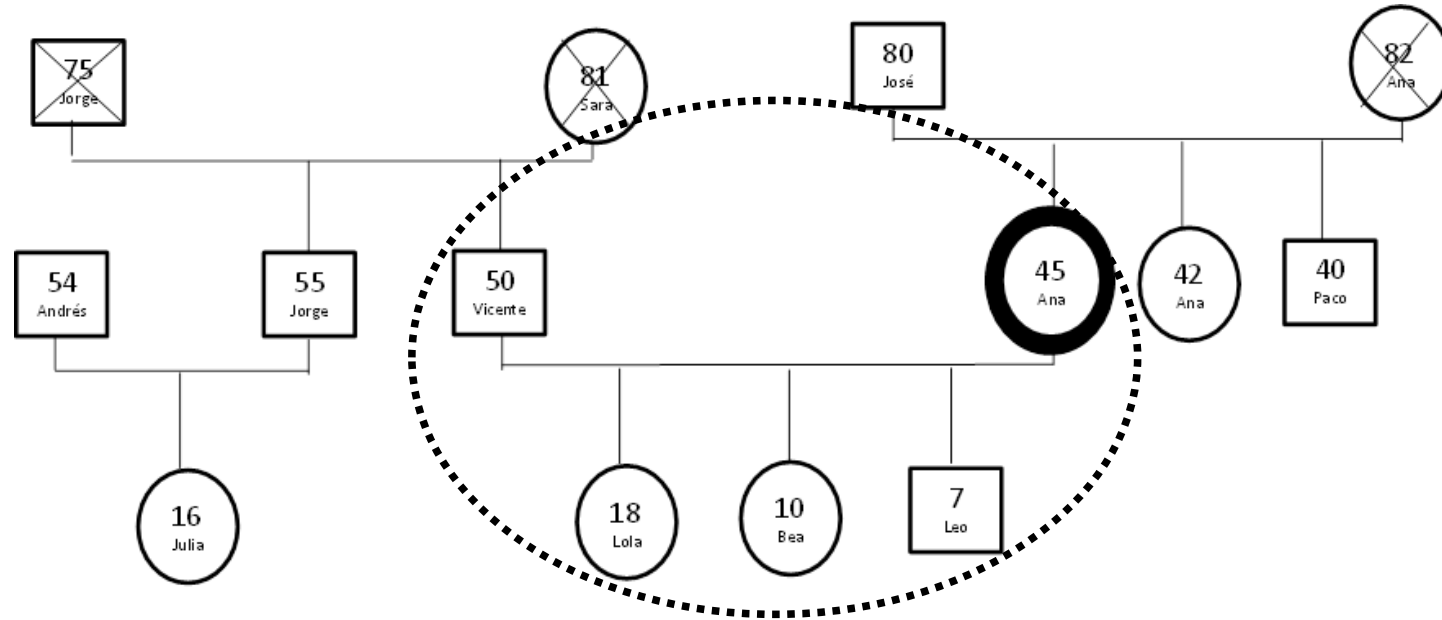

**Incapacidad laboral temporal.  
La baja.**



## Novedades 2023

- No hay copia para la empresa
- Comunicación telemática entre entidad emisora, gestora y el INSS
- El facultativo marca plazos revisión

# José tiene cáncer

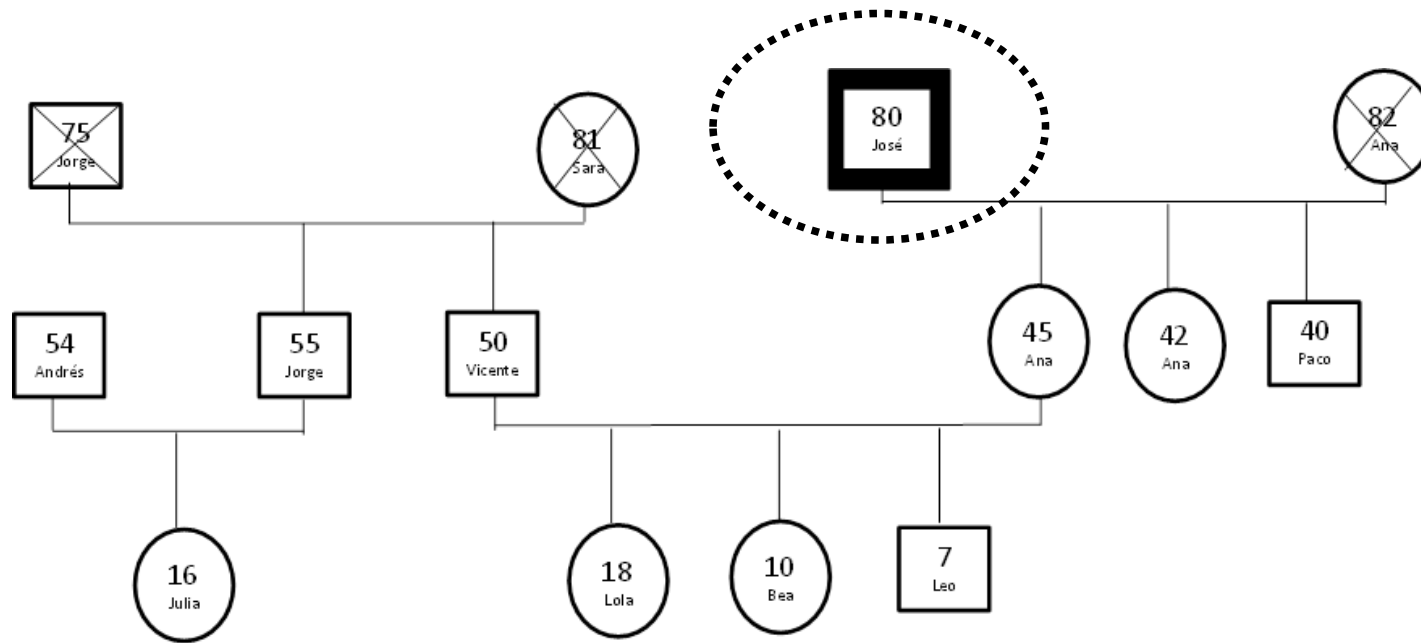

Hogar del jubilado



Sº doméstico

**Apoyo instrumental:** llevarlo al médico, comprar, cocinar, limpiar, tareas domésticas...

**Cuidados:** familia o servicio profesional

**Acompañamiento:** familia

# José tiene cáncer

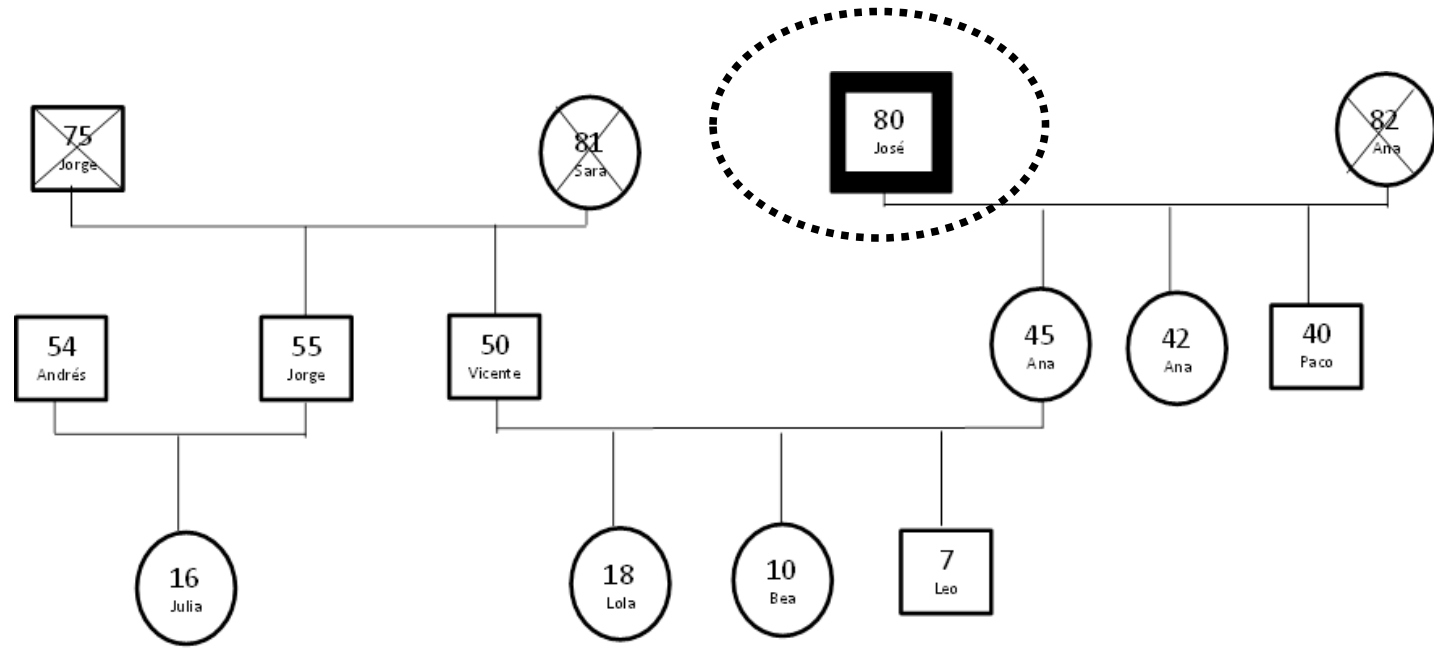

## Dependencia



Prestación Cuidados entorno familiar



Teleasistencia

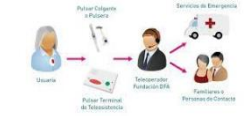

Servicio de Ayuda a Domicilio



Residencia



# Dependencia

¿Cómo lo solicito?  
¿Qué gestiones tengo que hacer?

[https://www.gva.es/es/inicio/procedimientos?id\\_proc=3256&version=amp](https://www.gva.es/es/inicio/procedimientos?id_proc=3256&version=amp)



## Documentación:

- Solicitud y domiciliación bancaria (siempre)
- Solicitud de la prestación o servicio solicitado
- Fotocopia del DNI de todos los miembros de la unidad familiar
- Empadronamiento familiar e histórico
- Informe médico de prestaciones sociales (lo hacen en el C.Salud)
- Justificante de titularidad cuenta de la cuenta bancaria



**Trámite telemático**  
Pulse aquí

## Dónde dirigirse

**Presencial:**  
Servicios Sociales de atención primaria, registro oficial del Ayuntamiento del domicilio de la persona solicitante. En registros de órganos administrativos, en oficina de correos

**Telemáticamente:**  
Con certificado y firma electrónica.



**GENERALITAT VALENCIANA** SOL·LICITUD INICIAL DE RECONEXIMENT DE LA SITUACIÓ DE DEPENDÈNCIA I DEL DRET A LES PRESTACIONS DEL SISTEMA

**SOLICITUD INICIAL DE RECONOCIMIENTO DE LA SITUACION DE DEPENDENCIA Y DEL DERECHO A LAS PRESTACIONES DEL SISTEMA**

**AJUNTAMENT DE: AYUNTAMIENTO DE:**

**A DADOS DE LA PERSONA SOL·LICITANT DEL RECONEXIMENT DE LA SITUACIÓ DE DEPENDÈNCIA DATOS DE LA PERSONA SOLICITANTE DEL RECONOCIMIENTO DE LA SITUACION DE DEPENDENCIA**

**1.- DADOS DE LA PERSONA SOL·LICITANT / DATOS DE LA PERSONA SOLICITANTE**

COGNOMS / APELLIDOS	NOM / NOMBRES	TIPO DE IDENTIFICACIÓ / TIPO DE IDENTIFICACION		NÚM. IDENTIFICACIÓ / NÚM. IDENTIFICACION
		<input type="checkbox"/> DNI	<input type="checkbox"/> NIE	
DATA DE NAIXEMENT / FECHA DE NACIMIENTO	SEXE / SEXO	NACIONALITAT / NACIONALIDAD	DIR. HABIT. / RESIDENCIA	
DOMICILI (CARRER/PLAZA, NÚMERO I PORTAL) / DOMICILIO (CALLE/PLAZA, NÚMERO Y PUERTA)		CP	LOCALITAT / LOCALIDAD	
PROVINCIA / PROVINCIA		TELÈFON / TELÉFONO	MÒBIL / MÓVIL	ADREÇA ELECTRÒNICA / CORREO ELECTRÓNICO

Si el domicili habitual coincide amb el d'un centre residencial, indiqueu el nom del centre: Si el domicili habitual coincide con el de un centro residencial, indicar el nombre del centro:

La persona viu sola:  Sí  No

La persona viu sola:  Sí  No

Núm. d'afiliació a la Seguretat Social: \_\_\_\_\_ Núm. targeta SSP: \_\_\_\_\_

Nº de afiliación a la Seguridad Social: \_\_\_\_\_ Nº tarjeta SSP: \_\_\_\_\_

Centre Municipal de Serveis Socials de referència: \_\_\_\_\_

Centre Municipal de Servicios Sociales de referencia: \_\_\_\_\_

¿Gaudix en l'actualitat d'un servei privat d'atenció residencial, atenció diürna o promoció?  Sí  No

¿Disfruta en la actualidad de un servicio privado de atención residencial, atención diurna o promoción?  Sí  No

¿Disfruta en la actualidad de un servicio público de atención residencial, atención diurna o promoción?  Sí  No

¿Disfruta en la actualidad de un servicio público de atención residencial, atención diurna o promoción?  Sí  No

¿Té reconegut grau de discapacitat?  Sí  No Tipus:  Física  Psíquica  Sensorial  Mental

¿Tiene reconocido grado de discapacidad?  Sí  No Tipo:  Física  Psíquica  Sensorial  Mental

En cas afirmatiu: Província: \_\_\_\_\_ Any: \_\_\_\_\_

En caso afirmativo: Provincia: \_\_\_\_\_ Año: \_\_\_\_\_

¿Té reconeguda una pensió d'incapacitat en grau de gran invalidesa per la Seguretat Social?  Sí  No

¿Tiene reconocida una pensión de incapacidad en grado de gran invalidez por la Seguridad Social?  Sí  No

¿Té la condició de persona en gran espanyola retornada? En cas afirmatiu, veu la documentació a aportar

¿Tiene usted la condición de persona en gran española retornada? En caso afirmativo, vea la documentación a aportar

Ha iniciat expedient per al reconeixement de la situació de dependència en una altra comunitat autònoma?  Sí  No

Ha iniciado expediente para el reconocimiento de la situación de dependencia en otra comunidad autónoma?  Sí  No

En cas afirmatiu indique Província: \_\_\_\_\_ any: \_\_\_\_\_

En caso afirmativo indique Provincia: \_\_\_\_\_ año: \_\_\_\_\_

**B.- DADOS A L'EFFECTE DE NOTIFICACIONS / DATOS A EFECTOS DE NOTIFICACIONES**

(Cal emplenar-lo únicament si són diferents a les dades de residència empresenades en el punt anterior) (Declarar únicamente si son diferentes a los datos de residencia empadronados en el punto anterior)

COGNOMS / APELLIDOS	NOM / NOMBRES	DNI/NIE
DOMICILI (CARRER/PLAZA, NÚMERO I PORTAL) / DOMICILIO (CALLE/PLAZA, NÚMERO Y PUERTA)		CP
LOCALITAT / LOCALIDAD	PROVINCIA / PROVINCIA	TELÈFON / TELÉFONO
MÒBIL / MÓVIL		ADREÇA ELECTRÒNICA / CORREO ELECTRÓNICO

**B DADOS DE LA PERSONA REPRESENTANT LEGAL DATOS DE LA PERSONA REPRESENTANTE LEGAL**

COGNOMS / APELLIDOS	NOM / NOMBRES	DNI/NIE
DOMICILI (CARRER/PLAZA, NÚMERO I PORTAL) / DOMICILIO (CALLE/PLAZA, NÚMERO Y PUERTA)		CP
PROVINCIA / PROVINCIA	TELÈFON / TELÉFONO	MÒBIL / MÓVIL
ADREÇA ELECTRÒNICA / CORREO ELECTRÓNICO		

**C CAPACITAT ECONOMICA CAPACIDAD ECONOMICA**

La unitat familiar de la persona sol·licitant del reconeixement de la situació de dependència està integrada pels següents membres (no ha d'omplir si vivís en l'única persona que compon la unitat familiar). La unidad familiar de la persona solicitante del reconocimiento de la situación de dependencia está integrada por los siguientes miembros (no se rellena si usted es la única persona que compone la unidad familiar).

PARENTU AMB LA PERSONA SOL·LICITANT / PARENTADO CON LA PERSONA SOLICITANTE	NOM / COGNOMS DEL CONJUGAT, PARELLA DE FET I FILLS O NOMBRE Y APELLIDOS DEL CONYUGE, PAREJA DE HECHO E HIJOS O HERED. A CARGA	TELÈFON / TELÉFONO	DNI / NIE	DATA DE NAIXEMENT / FECHA DE NACIMIENTO	ADREÇA ELECTRÒNICA / CORREO ELECTRÓNICO



# En todas las familias



**Apoyo instrumental**

**Cuidados**

**Acompañamiento**

**Trabajo social Sanitario**

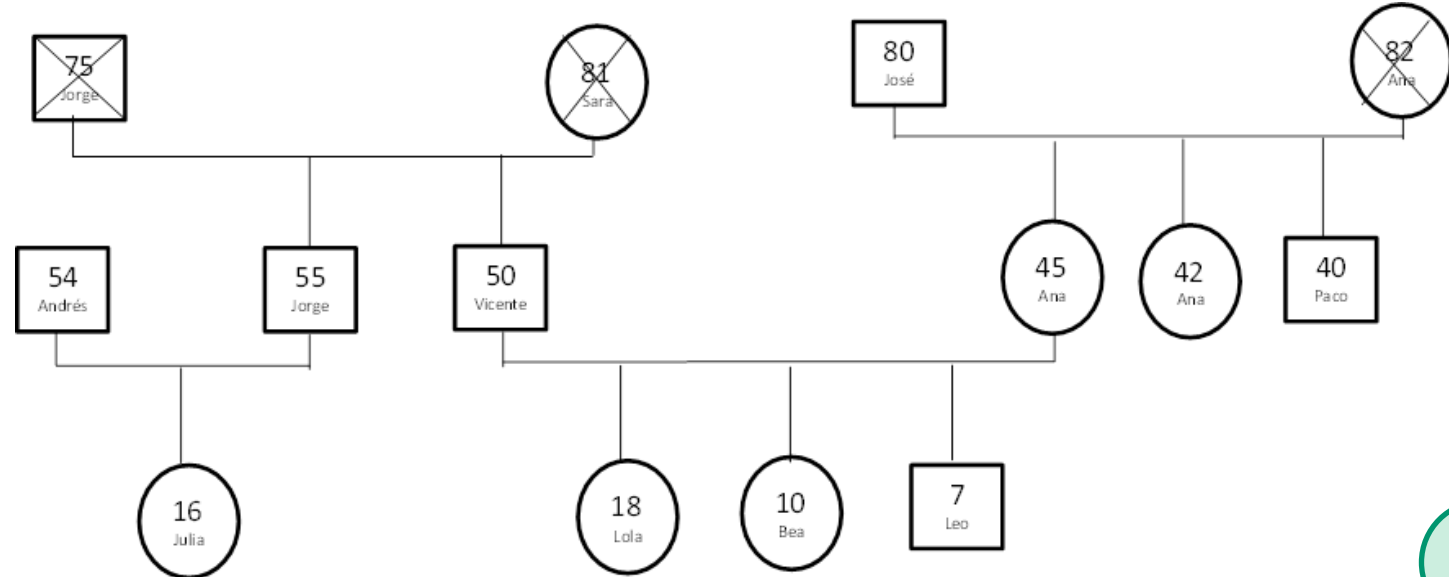

**Asociaciones**

**El Tercer Sector**



**Excedencia por cuidado de familiares**

**Reintegro de gastos por dietas y traslados**



**Discapacidad**



# En todas las familias

Discapacidad

¿Cómo lo solicito?  
¿Qué gestiones tengo que hacer?

[https://www.gva.es/es/inicio/procedimientos?id\\_proc=1464](https://www.gva.es/es/inicio/procedimientos?id_proc=1464)



El tiempo para la evaluación después del tratamiento será de 6 meses



**Trámite telemático**  
Pulse aquí



- Documentación:
- Impreso solicitud cumplimentado y firmado
  - Fotocopia del DNI
  - En menores de edad: fotocopia del DNI del menor, de uno de los padres y del libro de familia
  - Informes médicos actualizados
  - Anexo IV Factores Sociales

**Dónde dirigirse**

**Presencial:**  
**VALENCIA**  
C/ San José de Calasanz, 30  
46008 València  
con Cita Previa, llamando al 012 ó al 963866000 o a través de la web.  
En registros de oficinas PROP, órganos administrativos, en oficina de correos

**Telemáticamente:**  
Con certificado y firma electrónica

ANNEX III / ANEXO III

**SOL·LICITUD DE RECONeixEMENT, DECLARACIó I QUALIFICACIó DEL GRAU DE DISCAPACITAT (RD 1971/1999)**  
**SOLICITUD DE RECONOCIMIENTO, DECLARACION Y CALIFICACION DEL GRADO DE DISCAPACIDAD (RD 1971/1999)**

GENERALITAT VALENCIANA

Persona que ompl i signa la sol·licitud / Persona que cumplimenta y firma la solicitud:  
 Persona interesada  Representant legal, tutor o guardador de fet / Representante legal, tutor y guardador de hecho

**A DADES DE LA PERSONA INTERESSADA / DATOS DE LA PERSONA INTERESADA**

PRIMER COGNOM / PRIMER APELLIDO: \_\_\_\_\_ SEGON COGNOM / SEGUNDO APELLIDO: \_\_\_\_\_ NOME / NOMBRE: \_\_\_\_\_ SEXE / SEXO: \_\_\_\_\_  
DATA DE NAIXEMENT / FECHA DE NACIMIENTO: \_\_\_\_\_ SEXE / SEXO:  Home / Hombre  Dona / Mujer NACIONALITAT / NACIONALIDAD: \_\_\_\_\_  
DOMICILI (CARRER/PLAÇA, NUM. (PORTA)) / DOMICILIO (CALLE/PLAZA, Nº Y PUERTA): \_\_\_\_\_ CP: \_\_\_\_\_  
PROVINCIA / PROVINCIA: \_\_\_\_\_ LOCALITAT / LOCALIDAD: \_\_\_\_\_ TELÈFON / TELÉFONO: \_\_\_\_\_ TELÈFON MÒBIL / TELÉFONO MÓVIL: \_\_\_\_\_  
ALBERCA ELECTRÒNICA / CORREO ELECTRÒNIC: \_\_\_\_\_ Té l'adreça SIP? / ¿Tiene la dirección SIP?  Sí  No NÚM. SIP / Nº SIP: \_\_\_\_\_

**B DADES DE LA PERSONA REPRESENTANT LEGAL (SI ES EL CAS) / DATOS DE LA PERSONA REPRESENTANTE LEGAL (SI ES EL CASO)**

PRIMER COGNOM / PRIMER APELLIDO: \_\_\_\_\_ SEGON COGNOM / SEGUNDO APELLIDO: \_\_\_\_\_ NOME / NOMBRE: \_\_\_\_\_ SEXE / SEXO: \_\_\_\_\_  
DOMICILI (CARRER/PLAÇA, NUM. (PORTA)) / DOMICILIO (CALLE/PLAZA, Nº Y PUERTA): \_\_\_\_\_ CP: \_\_\_\_\_ PROVINCIA / PROVINCIA: \_\_\_\_\_ LOCALITAT / LOCALIDAD: \_\_\_\_\_  
TELÈFON / TELÉFONO: \_\_\_\_\_ TELÈFON MÒBIL / TELÉFONO MÓVIL: \_\_\_\_\_ ALBERCA ELECTRÒNICA / CORREO ELECTRÒNIC: \_\_\_\_\_  
RELACIó AMB LA PERSONA INTERESSADA / RELACIó CON LA PERSONA INTERESADA:  
 Representant legal / Representante legal  Guardador de fet / Guardador de hecho  Tutorat per l'Administració / Tutorado por la Administración

**C NOTIFICACIó (SI ES DIFERENT A L'APARTAT A) / NOTIFICACIONES (SI ES DIFERENTE AL APARTADO A)**

DOMICILI (CARRER/PLAÇA, NUMERO (PORTA)) / DOMICILIO (CALLE/PLAZA, NUMERO Y PUERTA): \_\_\_\_\_ CP: \_\_\_\_\_ PROVINCIA / PROVINCIA: \_\_\_\_\_ LOCALITAT / LOCALIDAD: \_\_\_\_\_ ALBERCA ELECTRÒNICA / CORREO ELECTRÒNIC (\*) \_\_\_\_\_  
Indique en quin llenguatge vol rebre les notificacions / Indique en qué lenguaje desea recibir las notificaciones:  
 Valencian / Valenciano  Castellà / Castellano  Si la persona interesada és persona física, accepta la notificació per mitjàs electrònics:  Sí / Si la persona interesada es persona física, acepta la notificación por medios electrónicos:  Sí

**D DECLARACIó RESPONSABLE / DECLARACION RESPONSABLE**

La persona interesada o qui la representa DECLARA, acta la seua responsabilitat, que són certes les dades consignades en la present sol·licitud / La persona interesada o quien la representa DECLARA, bajo su responsabilidad, que son ciertos los datos consignados en la presente solicitud

\_\_\_\_\_, d \_\_\_\_\_ de \_\_\_\_\_  
La persona interesada o qui la representa / La persona interesada o quien la representa

Firma: \_\_\_\_\_

PROVINCIA DE VALÈNCIA / PROVINCIA DE VALENCIA  
REGISTRU DE VALÈNCIA / REGISTRO DE VALENCIA

DIRECCIó TERRITORIAL D'IGUALTAT I POLITIQUES INCLUSIVES D' / DIRECCION TERRITORIAL DE IGUALDAD Y POLITICAS INCLUSIVAS DE \_\_\_\_\_

13/01/23

**Reintegro de gastos por dietas y traslados**



¿Cómo lo solicito?  
¿Qué gestiones tengo que hacer?



[https://www.gva.es/es/inicio/procedimientos?id\\_proc=1464](https://www.gva.es/es/inicio/procedimientos?id_proc=1464)



**Trámite telemático**  
Pulse aquí



**Documentación:**

- Solicitud
- DNI y SIP.
- Domiciliación bancaria
- Justificante de titularidad cuenta de la cuenta bancaria
- Justificante de asistencia a tratamiento prolongado de quimioterapia, radioterapia y/o rehabilitación

**Dónde dirigirse**

Presencial:  
Dirección territorial de Sanidad Universal y Salud Pública en València.  
Gran Vía Fernando el Católico, 74 46008 - València.  
En registros de órganos administrativos, en oficina de correos

Telemáticamente:  
Con certificado y firma electrónica

**GENERALITAT VALENCIANA**

**SOL·LICITUD DE REINTEGRAMENT DE GASTOS DE TRASLLAT I DIETES**  
**SOLICITUD DE REINTEGRO DE GASTOS DE TRASLADO Y DIETAS**

**A DADES DEL PACIENT / DATOS DEL PACIENTE**

COGNOMS / NOME / APELLIDOS Y NOMBRE: \_\_\_\_\_ NIF / NIE: \_\_\_\_\_ SIP: \_\_\_\_\_  
DOMICILI (CARRER/PLAÇA, NÚMERO I PORTA) / DOMICILI (CALLE/PLAZA, NÚMERO I PUERTA): \_\_\_\_\_ CP: \_\_\_\_\_ LOCALITAT / LOCALIDAD: \_\_\_\_\_  
PROVÍNCIA / PROVINCIA: \_\_\_\_\_ TELÈFON / TELÉFONO: \_\_\_\_\_ ADREÇA ELECTRÒNICA / CORREO ELECTRÓNICO: \_\_\_\_\_

**B DADES DEL REPRESENTANT LEGAL (si és el cas) / DATOS DEL REPRESENTANTE LEGAL (en su caso)**

COGNOMS / APELLIDOS: \_\_\_\_\_ NOMI / NOMBRE: \_\_\_\_\_ NIF/NIE: \_\_\_\_\_  
ADREÇA (CARRER/PLAÇA, NÚMERO I PORTA) / DIRECCIÓ (CALLE/PLAZA, NÚMERO I PUERTA): \_\_\_\_\_ CP: \_\_\_\_\_ LOCALITAT / LOCALIDAD: \_\_\_\_\_  
PROVÍNCIA / PROVINCIA: \_\_\_\_\_ TELÈFON / TELÉFONO: \_\_\_\_\_ ADREÇA ELECTRÒNICA / CORREO ELECTRÓNICO: \_\_\_\_\_

**C DADES DE NOTIFICACIÓ / DATOS DE NOTIFICACIÓN**

Indique en quina llengua desitja rebre notificacions:  
Indique en què l'langue desira recibir notificaciones:  
 Valencià / Valenciano  Castellà / Castellano

Si el sol·licitant és persona física, accepta la notificació per mitjàs electrònica  
Si el solicitante es persona física, acepta la notificación por medios electrónicos  SI

**EMPLEGAR EN CAS DE SER DEPENDENT ALS APARTATS A A B / REEMPLAZAR EN CASO DE SER DEPENDIENTE A LOS APARTADOS A A B**

ADREÇA (CARRER/PLAÇA, NÚMERO I PORTA) / DIRECCIÓ (CALLE/PLAZA, NÚMERO I PUERTA): \_\_\_\_\_ PROVÍNCIA / PROVINCIA: \_\_\_\_\_ LOCALITAT / LOCALIDAD: \_\_\_\_\_  
CP: \_\_\_\_\_ TELÈFON / TELÉFONO: \_\_\_\_\_ CORREU ELECTRÒNIC (1) / CORREO ELECTRÓNICO (1): \_\_\_\_\_

**D DADES BANCÀRIES / DATOS BANCARIOS**

En cas de nou prestatjador a canvi de número de compte bancari, marqueu aquesta casella i realitzeu el tràmit automàtic de domiciliació bancària o aporje el model de domiciliació bancària (veure enllaçs en la informació del tràmit).  
En el caso de nuevo prestatario o cambio de número de cuenta bancaria, marque esta casilla y realice el trámite automatizado de domiciliación bancaria o aporte el modelo de domiciliación bancaria (ver enlaces en la información del trámite).

Per a la resta de casos, marque esta casella i identifique les dades per fer el pagament.  
Para el resto de casos, marque esta casilla e identifique los datos para realizar el pago:

Número de compte bancari (IBAN):	PAÍS / UY DC / IBAN:	ENTITAT / ENTIDAD:	OFICINA:	DC:	NÚMERO DE COMpte / CUENTA:
Mòdul de quènta bancària (IBAN):	ES	SA			

**E CONSULTA INTERACTIVA DE DOCUMENTACIÓ (OPOCIÓ) / CONSULTA INTERACTIVA DE DOCUMENTACIÓN (OPOSICIÓN)**

D'acord amb el que disposa l'article 28 de la Llei 30/2015, d'1 d'octubre, del procediment administratiu comú de les administracions públiques, en absència d'oposició expressa per part de la persona interessada, l'òrgan gestor del procediment estarà autoritzat per a continuar directament les dades dels documents elaborats per qualsevol administració i que per aquest procediment, són les assignades a continuació: dades d'identitat de la persona sol·licitant o, si és el cas, del representant legal, així com les dades d'estat civil i el cas de pagament amb el pagament amb el Tresorer de la Seguretat Social.

De acuerdo con lo dispuesto en el artículo 28 de la Ley 30/2015, de 1 de octubre, del procedimiento administrativo común de las administraciones públicas, en ausencia de oposición expresa por parte de la persona interesada, el órgano gestor del procedimiento estará autorizado para atender directamente los datos de los documentos relacionados por cualquier administración i que para este procedimiento, son los asignados a continuación: datos de identidad de la persona solicitante o, en su caso, de su representante legal, así como los datos de estado civil y el caso de pago con la Tesorería de la Seguridad Social.

En cas d'oposició al fet que l'òrgan gestor obtinga directament aquesta informació, haureu de manifestar-ho a continuació, i tindreu l'obligació d'aportar els documents corresponents en els terminis establerts per les normes reguladores del procediment.  
En caso de oposición a que el órgano gestor obtenga directamente esta información, deberá manifestarlo a continuación, quedando obligado a aportar los documentos correspondientes en los términos exigidos por las normas reguladoras del procedimiento.

M'oposo a l'obtenció de les dades d'identitat de la persona sol·licitant o, si és el cas, del representant legal.  
Me opongo a la obtención de los datos de identidad de la persona solicitante o, en su caso, de su representante legal.

M'oposo a l'obtenció de les dades d'estat civil i el cas de pagament amb el Tresorer de la Seguretat Social.  
Me opongo a la obtención de los datos de estado civil y el caso de pago con la Tesorería de la Seguridad Social.

MOTIVS D'OPOSICIÓ / MOTIVOS DE OPOSICIÓN

CONSELLERIA DE SANITAT UNIVERSAL I SALUT PÚBLICA - DIRECCIÓ TERRITORIAL DE: \_\_\_\_\_  
CONSELLERIA DE SANIDAD UNIVERSAL Y SALUD PÚBLICA - DIRECCIÓN TERRITORIAL DE: \_\_\_\_\_ 03/10/2022

Javi tiene cáncer.  
Cuando no hay familia  
o no está aquí.

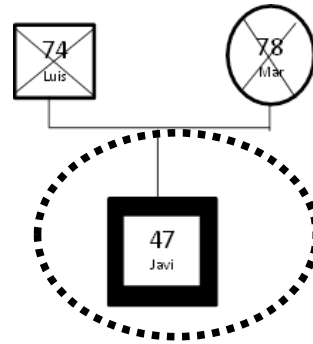

Apoyo instrumental

Cuidados

Acompañamiento

Teleasistencia



Servicio de Ayuda a Domicilio



Menjar a Casa





GRACIAS

¿ALGUNA  
PREGUNTA?



# Asleuval

ASOCIACIÓN DE PACIENTES DE LEUCEMIA, LINFOMA,  
MIELOMA Y OTRAS ENFERMEDADES DE LA SANGRE  
DE LA COMUNIDAD VALENCIANA



VIVIR  
COEXISTIR  
SUPERAR  
EL CÁNCER

JORNADAS DE  
PUERTAS ABIERTAS AL  
PACIENTE ONCOLÓGICO



# ¿QUIENES SOMOS?



## ¿QUIENES SOMOS?





## ¿QUIENES SOMOS?

- 1992
- Asociación de Utilidad Pública (2010)
- Sello de la fundación Lealtad



## ¿QUIENES SOMOS?

- 1992
- Asociación de Utilidad Pública (2010)
- Sello de la fundación Lealtad

**SOMOS UNA ASOCIACIÓN  
CREADA POR PROPIOS  
PACIENTES Y DIRIGIDA A  
PACIENTES Y SUS FAMILIAS**



## La base de nuestra asociación está sustentada en los siguientes valores:



### SOLIDARIDAD

Tanto con el paciente como con su entorno familiar. Buscando las condiciones que permitan satisfacer las necesidades a los afectados y sus familiares, sean socios o no.



### IGUALDAD

Nuestra atención es para con todas aquellas personas que solicitan nuestra ayuda



### APOYO

Estar al lado del paciente cuando nos necesite, ya sea como compañía, atención social, psicológica, fisioterápica, nutricional o cualquier cosa en la que podamos ayudar o aconsejar al mismo



### AYUDA

Mediante voluntarios que acompañan al paciente, atienden sus dudas y cuentan sus experiencias y con la disposición de un piso de acogida



### DIGNIDAD

El padecer la enfermedad no tiene que suponer que el paciente y su entorno familiar pierdan su dignidad como persona



### INFORMAR Y CONCIENCIAR

a la sociedad de las necesidades que tiene este colectivo de pacientes



### PARTICIPACIÓN

activa de todos los miembros de la Asociación: trabajadores, voluntarios y socios



### COMPROMISO

de superación, así como de trabajar con seriedad para prestar la mejor ayuda posible



### TRANSPARENCIA

en todo nuestro trabajo, poniendo y presentando los informes oportunos y rindiendo cuentas periódicas a nuestros socios y colaboradores

## NUESTROS PROGRAMAS:

## NUESTROS PROGRAMAS:



Atención  
Psicológica



Piso de  
Acogida



Atención  
Social



Voluntariado



**Asleuval**

ASOCIACIÓN DE PACIENTES DE LEUCEMIA, LINFOMA,  
MIELOMA Y OTRAS ENFERMEDADES DE LA SANGRE  
DE LA COMUNIDAD VALENCIANA



Sensibilización  
y Difusión



Asesoría  
Legal



Servicio de  
Nutrición



Atención  
Fisioterapéutica



## NUESTROS PROGRAMAS:

## NUESTROS PROGRAMAS:



### Atención Social

Información y orientación sobre prestaciones y recursos sociales disponibles en función de la situación socio-económica.



### Atención Psicológica

Asesoramiento y apoyo para reducir el malestar emocional y mejorar la adaptación a la enfermedad y los tratamientos.



### Atención Fisioterapéutica

Pautas de prevención e intervención física para mejorar la masa muscular y favorecer la independencia.



### Asesoría jurídica

Orientación y asesoramiento en temas de ámbito laboral.



### Piso de acogida

Residencia temporal para pacientes y acompañante que, debido a su patología, requieren permanecer cerca del centro sanitario fuera de su residencia habitual.



### Voluntariado

El objetivo es sumar la acción voluntaria a la acción profesional que se lleva a cabo en la Asociación.



### Sensibilización y difusión

Información sobre las enfermedades oncohematológicas. Sensibilizar sobre la importancia de donar sangre, médula ósea y cordón umbilical.



### Nutrición

Orientación y asesoramiento individualizado en relación a factores alimentarios y hábitos dietéticos mediante consultas personalizadas.





Piso de  
Acogida

# PROGRAMA DE AIOJAMIENTO, PISO DE ACOGIDA: *(enfrente del Hospital La Fe)*





Piso de  
Acogida

# PROGRAMA DE AIOJAMIENTO, PISO DE ACOGIDA: *(enfrente del Hospital La Fe)*





Piso de  
Acogida

## PROGRAMA DE AIOJAMIENTO, PISO DE ACOGIDA: *(enfrente del Hospital La Fe)*

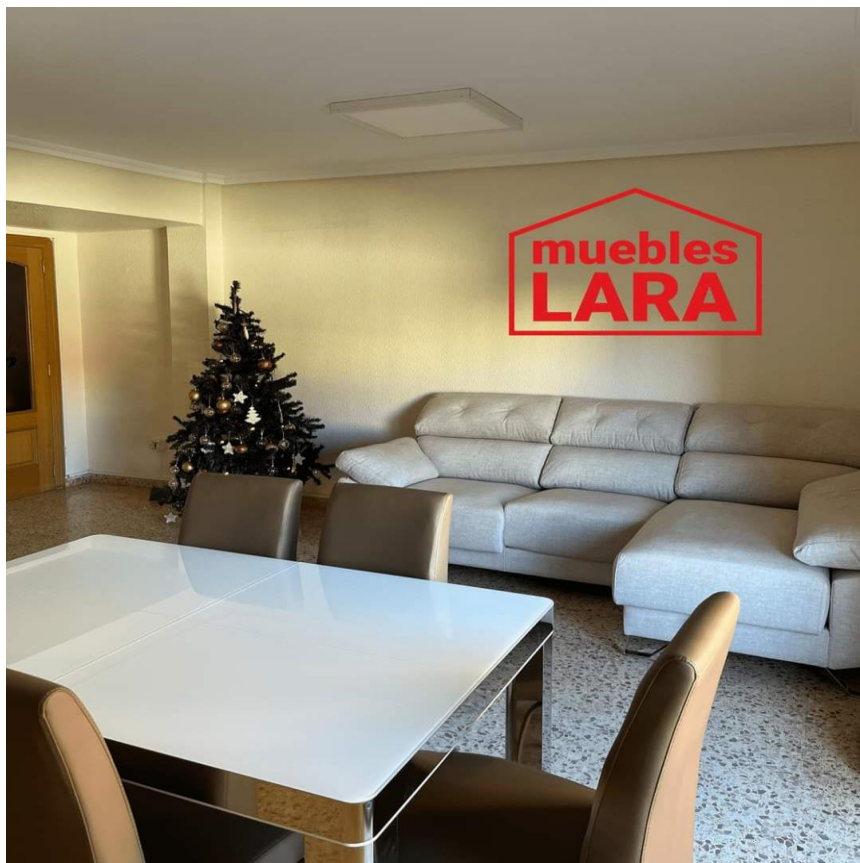

Para aquellos pacientes oncohematológicos que deben trasladarse a Valencia para recibir tratamiento en los diferentes hospitales de nuestra provincia.

Capacidad para 3 familias  
(paciente y cuidador)



## PROGRAMA BIOPSIICOSOCIAL:

- Atención Fisioterapéutica (Esther, atención a domicilio, sede y planta)  
Préstamo material ortoprotésico.
- Atención Psicológica (Ana y Mercedes, atención en sede y planta)
- Atención Social (Celia y M<sup>a</sup> Carmen, atención en sede y planta )
- Atención Administrativa (Ana, atención en sede de L a V de 9 a 14h.)



Atención  
Fisioterapéutica



Atención  
Psicológica



Atención  
Social



## PROGRAMA DE ASESORÍA JURÍDICA:

- Arturo: voluntario, abogado.



Asesoría  
Legal

- Celia y M<sup>a</sup> Carmen: Trabajadoras Sociales.



Atención  
Social

El objetivo es orientar y asesorar a los/as pacientes y familiares en temas de ámbito laboral: (incidencias laborales, incapacidad laboral, seguros de vida, testamento, etc.)



## PROGRAMA DE NUTRICIÓN:

Ana Cebrián, Nutricionista ([nutricion@asleuval.org](mailto:nutricion@asleuval.org)):  
atiende 2 días en sede

Talleres formativos para pacientes  
y familiares con la colaboración  
del Centro de Nutrición Aleris

Taller online

### VENTAJAS DE LA PRE-HABILITACIÓN FÍSICA Y NUTRICIONAL



   
Esther Esplugues  
Fisioterapeuta

   
Luis Cabañas  
Nutricionista

 **Sábado, 26/11/2022**

 **11:00 - 13:00 h.**

 **Modalidad online**

INSCRÍBETE en [nutricion@asleuval.org](mailto:nutricion@asleuval.org) o en el tlf. 698 941 376

# PROGRAMA DE SENSIBILIZACIÓN Y DIFUSIÓN:



**Sensibilización  
y Difusión**

# PROGRAMA DE SENSIBILIZACIÓN Y DIFUSIÓN:



Sensibilización  
y Difusión

## Jornadas ASLEUVAL Humanización de los Hospitales

### INVESTIGACIÓN Y CIENCIA CENTRADA EN EL PACIENTE

15 DE DICIEMBRE  
16:00H A 19:00H

AUDITORIO TORRE A – HOSPITAL UNIVERSITARIO Y POLITÉCNICO LA FE DE VALENCIA

PILAR TAMAYO VILLALBA - PERIODISTA.

MESA DE APERTURA (16-16:30)

- ARTURO ZORNOZA – PRESIDENTE DE ASLEUVAL.
- GUILLERMO SANZ – DIRECTOR CIENTÍFICO DEL INSTITUTO DE INVESTIGACIÓN DEL HOSPITAL UNIVERSITARIO Y POLITÉCNICO LA FE DE VALENCIA.
- JOSE MANUEL VENTURA – DIRECTOR GENERAL DE FARMACIA Y PRODUCTOS SANITARIOS.

POENCIAS:

JAIMÉ SANZ CABALLER – HEMATOLOGO DEL HOSPITAL UNIVERSITARIO Y POLITÉCNICO LA FE DE VALENCIA. (16:30 - 16:50)  
"INMUNOTERAPIA CON CÉLULAS CAR-T".

JOSÉ GÓMEZ CODINA – JEFE DEL SERVICIO DE ONCOLOGÍA DEL HOSPITAL UNIVERSITARIO Y POLITÉCNICO LA FE DE VALENCIA. (16:50 - 17:10)  
"MEDICINA DE PRECISIÓN CONTRA EL CÁNCER: EL FUTURO QUE YA ES PRESENTE".

COFFE BREAK 17:10 A 17:30 HORAS.

JAVIER DE LA RUBIA COMOS – JEFE DEL SERVICIO DE HEMATOLOGÍA DEL HOSPITAL UNIVERSITARIO Y POLITÉCNICO LA FE DE VALENCIA. (17:30 – 17:50)  
"NUEVAS TÉCNICAS PARA LA EVALUACIÓN DE LA RESPUESTA EN MIELOMA MÚLTIPLE".

GUILLERMO SANZ SANTILLANA – DIRECTOR CIENTÍFICO DEL INSTITUTO DE INVESTIGACIÓN DEL HOSPITAL UNIVERSITARIO Y POLITÉCNICO LA FE DE VALENCIA. (17:50 - 18:10).  
"EL LARGO CAMINO PARA CONSEGUIR UN FÁRMACO MÁS EFICIENTE".

RUEGOS Y PREGUNTAS (18:10 – 18:50)

CIERRE JORNADA (18:50 – 19:00)  
ARTURO ZORNOZA – PRESIDENTE DE ASLEUVAL.

ORGANIZADO POR: PATROCINADO POR:

COLABORA:



## I FORO VALENCIANO DE HEMATOLOGÍA

7 DE JUNIO  
16:00H\*

### MUY ILUSTRE COLEGIO OFICIAL DE FARMACÉUTICOS DE VALENCIA

TAMBIÉN EN YOUTUBE STREAMING (ASLEUVAL)

\*HORA DE ESPAÑA (GMT+1)

ORGANIZADO POR: COLABORA:



### Jornada HUMANIZACIÓN Y ÚLTIMOS AVANCES EN HEMATOLOGÍA

Jueves, 10 de febrero

MICOF (Sede de Valencia)  
C/ Conde de Montornés, 7, Valencia.

Modera: Pilar Tamayo Villalba, Periodista.

#### PROGRAMA

16:00	MESA DE APERTURA: Arturo Zornoza Chust, Presidente de Asleuval. Jaime Giner Martínez, Presidente del MICOF. Representante Janssen. Amparo Esteban Rebull, Subdirectora General de Optimización e Integración.	17:40	Coffee Break.
18:05	POINCIAS "LARGOS SUPERVIVIENTES: UNA VICTORIA CON TANTAS" José Gómez Codina, Director del Área Clínica de Oncología y Hematología del Hospital Universitario y Politécnico la Fe de Valencia.	18:05	POINCIAS "LARGOS SUPERVIVIENTES: UNA VICTORIA CON TANTAS" José Gómez Codina, Director del Área Clínica de Oncología y Hematología del Hospital Universitario y Politécnico la Fe de Valencia.
18:35	POINCIAS "DE LA PANDEMIA, CÓMO NOS HEMOS DISTANCIADO TELEMEDICINA" M <sup>a</sup> José Cejairo Andujar, Hematóloga del Hospital Universitario Doctor Peset.	18:35	MESA REDONDA II José Gómez Codina, Director del Área Clínica de Oncología y Hematología del Hospital Universitario y Politécnico la Fe de Valencia. Mercedes Alvarado Bouzas, Psico-oncóloga en ASLEUVAL. Mónica Climente Martí, Jefa del Servicio de Farmacia del Hospital Universitario Doctor Peset. Candelaria Almenar Monterde, Vocal de Relaciones Institucionales y Responsabilidad Social Corporativa del MICOF. Marta Ruiz Montoro, Paciente.
18:55	MESA REDONDA I M <sup>a</sup> José Cejairo Andujar, Hematóloga del Hospital Universitario Doctor Peset. M <sup>a</sup> José Sayas Lloris, Jefa del Servicio de Hematología del Hospital Universitario Doctor Peset. Jaime Sanz Caballer, Hematólogo del Hospital Universitario y Politécnico la Fe de Valencia. Llanos Ortega Aparicio, Enfermera del Servicio de Hematología del Hospital Universitario Doctor Peset. Aurora Moreno Salz, Enfermera del Servicio de Hematología del Hospital Universitario Doctor Peset. Victor Sierra González, Paciente.	19:00	RUEGOS Y PREGUNTAS. CIERRE JORNADA: Arturo Zornoza Chust, Presidente de ASLEUVAL.

INSCRIBETE AQUÍ

Logos: Janssen, MICOF, XARXA PACIENTES, GENERALITAT VALENCIANA, ath, SVFH



## II Cena Benéfica a favor de la Investigación 2019



**Sensibilización  
y Difusión**

## II Cena Benéfica a favor de la Investigación 2019



Sensibilización  
y Difusión



## Carreras por la investigación



**Sensibilización  
y Difusión**

# 2ª Carrera

## CONTRA LA LEUCEMIA Y POR LA INVESTIGACIÓN

a favor de ASLEUVAL 



8

Mayo  
10:00h  
(Adultos)  
11:30h  
(Infantil)

#BE  
ASLEU  
RUN

### Circuito



Salida y Meta: **Palau de la Música.**  
(Antiguo cauce del río Turia).

### Carreras



**Dorsal 0k** (Donación)  
Circuito 5.000 mts. (10:00h)  
Circuito Infantil, **Desde las** (11:30h)

### Inscripciones online



 MEGUSTA CORRER



 CARRERAS POPULARES

[www.megustacorrer.com](http://www.megustacorrer.com)  
[www.carreraspopulares.com](http://www.carreraspopulares.com)

Precio Inscripción 5, 50 Euros

### Recogida de dorsales

**Feria del Corredor** (Planta Deportes  
El Corte Inglés Av. de Francia)

 6 de mayo (16:00 - 21:00h)  
 7 de mayo (10:00 - 14:00h  
16:00 - 20:00h)

Inscripciones presenciales en todas las Plantas de Deportes de El Corte Inglés



<https://www.asleuval.org/>



¡Te esperamos el domingo 8 de mayo a las 10 horas.  
No te lo pierdas, será una gran Fiesta de Solidaridad,  
con mucha diversión y un gran ambiente.

Carreras por la  
investigación



Sensibilización  
y Difusión





# Donaciones de material sanitario a hospitales



**Sensibilización  
y Difusión**

## Donaciones de material sanitario a hospitales



Sensibilización  
y Difusión

## Donaciones de material sanitario a hospitales



Sensibilización  
y Difusión

## Donaciones de material sanitario a hospitales



Sensibilización  
y Difusión



## Donaciones de material sanitario a hospitales



Sensibilización  
y Difusión



# Donaciones de material sanitario a hospitales



Sensibilización y Difusión





# PROGRAMA DE VOLUNTARIADO:



**Voluntariado**



Voluntariado



## PROGRAMA DE VOLUNTARIADO:





## PROGRAMA DE VOLUNTARIADO:



Voluntariado



Mesas informativas



Voluntariado

## PROGRAMA DE VOLUNTARIADO:



## Mesas informativas





# Recaudación de fondos

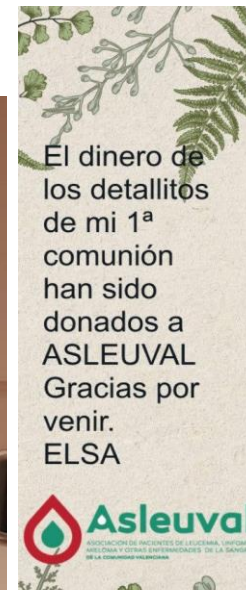

Encargos hasta el 5 de marzo escribiendo al 698941376 o [ctsosial@asleuval.org](mailto:ctsosial@asleuval.org)  
-Se recogen en la sede-



Pulseras 2€

**Detalles FALLEROS -solidarios-**



Moñitos 5€





Voluntariado

## Entrevistas en Radio y Televisión



**"Gracias a esa mamá de Nueva York que donó su cordón umbilical yo he visto a mi hija cumplir años"**

Ana Teruel, recuperada de una leucemia gracias a un trasplante de médula, ahora intenta sumar donantes desde la asociación Asleuval



Victoria Salinas

València | 18-02-23 | 07:00







# Difusión y concienciación en RRSS

Voluntariado

asleuval\_valencia



**Directo: Charla entre autoras. Experiencias con la leucemia**

SARA SÁEZ MANZANO, PACIENTE, VOLUNTARIA Y AUTORA DE "HASTA LA MÉDULA"

ELORDI GARCÍA INSAUSTI, PACIENTE Y AUTORA DE "IMPARABLE HASTA LA MÉDULA"

**Miércoles 25 de enero a las 19:30**

**¿QUIÉNES SOMOS?**

**GRACIAS POR DONAR**

Los alumnos han dado las gracias a todos los donantes

**4 de febrero Día Mundial CONTRA EL CÁNCER**

Más investigación para más vida

**Detalles FALLEROS -solidarios-**

**TALLER DE RELAJACIÓN (estiramientos y respiración) PRESENCIAL** (para pacientes, familiares y socios) En nuestra sede

**Martes 07/02/2023 Apúntate ya** 600263800 para.madrid@asleuval.org

"Tu cuerpo y tu mente te lo agradecerá"

**¿QUIERES SER DONANTE DE MÉDULA ÓSEA? ¡TE EXPLICAMOS CÓMO!**



# Difusión y concienciación en RRSS

Voluntariado

asleuval\_valencia



## Ferias de la Salud

# Difusión y concienciación en RRSS

## Ferias de la Salud

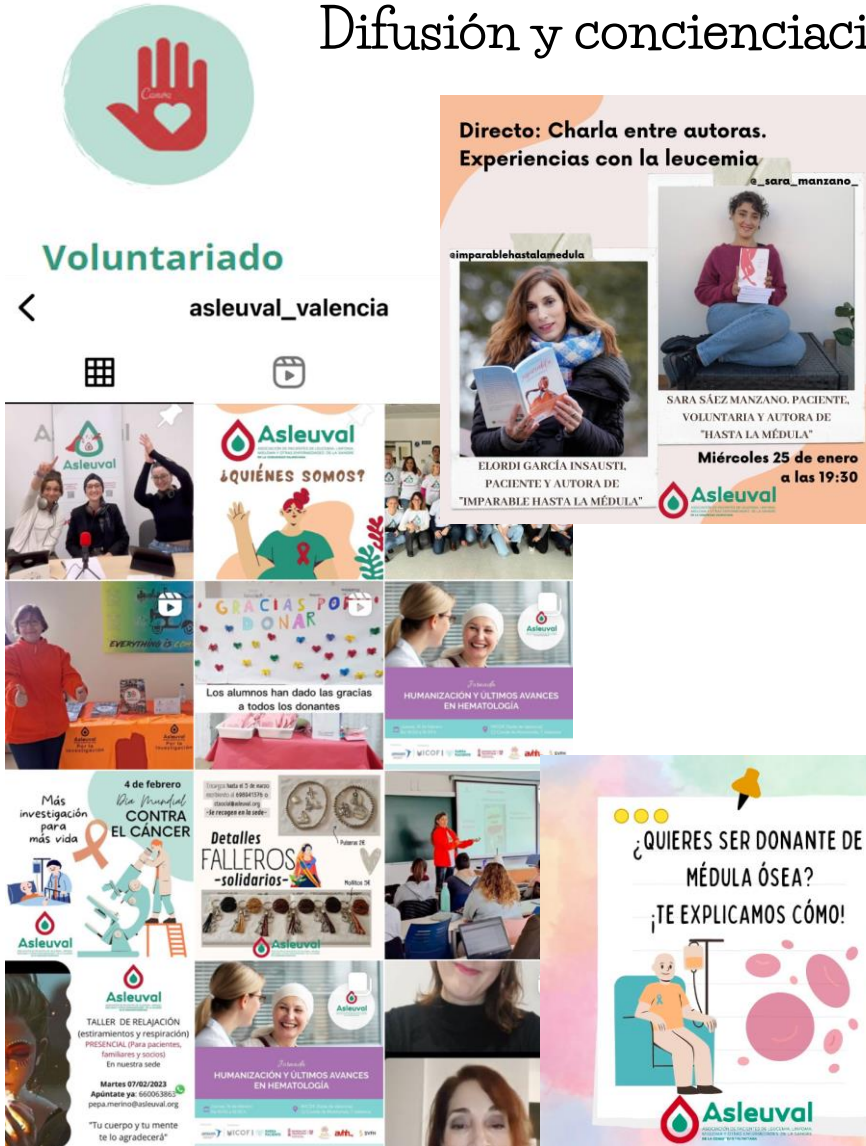

**Voluntariado**  
asleuval\_valencia

**Directo: Charla entre autoras. Experiencias con la leucemia**

**SARA SÁEZ MANZANO, PACIENTE, VOLUNTARIA Y AUTORA DE "HASTA LA MÉDULA"**

**ELORDI GARCÍA INSAUSTI, PACIENTE Y AUTORA DE "IMPARABLE HASTA LA MÉDULA"**

**Miércoles 25 de enero a las 19:30**

**¿QUIERES SER DONANTE DE MÉDULA ÓSEA? ¡TE EXPLICAMOS CÓMO!**

**4 de febrero Día Mundial CONTRA EL CÁNCER**

**Detalles FALLEROS -solidarios-**

**TALLER DE RELAJACIÓN (estiramientos y respiración) PRESENCIAL. (para pacientes, familiares y socios) En nuestra sede**

**Martes 07/02/2023 Apúntate ya 600263802 -para.madrid@asleuval.org**

**"Tu cuerpo y tu mente te lo agradecerá"**





# *Exposición <sup>da</sup> SIN MIEDO <sup>va</sup>*



**Voluntariado**



Voluntariado



## Exposición *SIN MIEDO*



Hospital Arnau  
de Vilanova



Voluntariado

## Exposición "SIN MIEDO"



Hospital Arnau de Vilanova

Hospital La Fe



ASLEUVAL

27 de E. 2019



6



Celebración de Fallas y Navidades apoyados por nuestros voluntarios.



**Voluntariado**



Voluntariado

## Celebración de Fallas y Navidades apoyados por nuestros voluntarios.











# Taller de respiración, estiramientos y relajación

**Voluntariado**



**Voluntariado**

## Taller de respiración, estiramientos y relajación

Empezó para los cuidadores en  
2018 en el Hospital la Fe





Voluntariado

## Taller de respiración, estiramientos y relajación

Empezó para los cuidadores en 2018 en el Hospital la Fe



Primer taller para sanitarios





Voluntariado

## Taller de respiración, estiramientos y relajación

Empezó para los cuidadores en  
2018 en el Hospital la Fe



También en la Sede

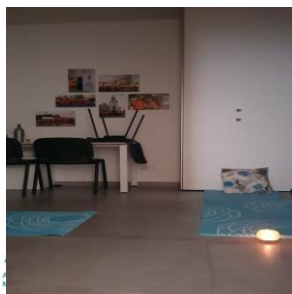

TALLER DE RELAJACIÓN  
(estiramientos y respiración)  
**PRESENCIAL** (Para pacientes,  
familiares y socios)  
En nuestra sede

**Martes 07/02/2023**  
**Apúntate ya:** 660063863   
pepa.merino@asleuval.org

"Tu cuerpo y tu mente  
te lo agradecerá"

Primer taller para sanitarios





# Charlas Informativas sobre la Donación de Progenitores Hematopoyéticos

## Voluntariado





**Voluntariado**

## 2022 Colaboración con el equipo móvil del Centro de Transfusión de Valencia





## 2022 Colaboración con el equipo móvil del Centro de Transfusión de Valencia



Voluntariado



## ¿MAS INFORMACION?



[www.asleuval.org](http://www.asleuval.org)



[www.facebook.com/asleuval1992/](http://www.facebook.com/asleuval1992/)



[info@asleuval.org](mailto:info@asleuval.org)



[@asleuval](https://twitter.com/asleuval)



[@asleuval\\_valencia](https://www.instagram.com/asleuval_valencia)



[963 409 361](tel:963409361)

GRACIAS

# **DONACIÓN DE PROGENITORES HEMATOPOYÉTICOS (Donación de Médula Ósea)**

## ¿Qué es la médula ósea y dónde se encuentra?

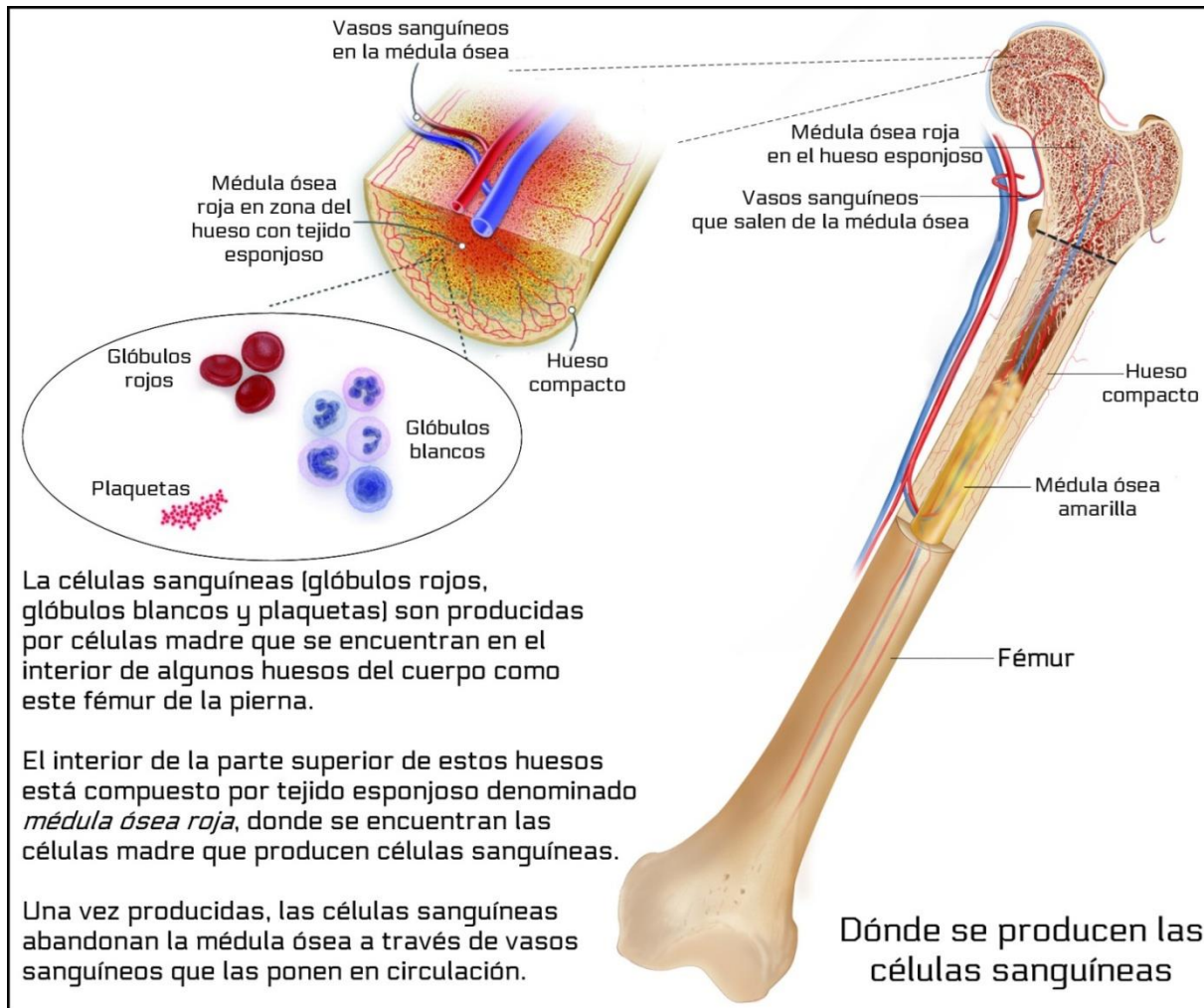

¿Exactamente qué se dona?

Células  
madre



Progenitores  
Hematopoyéticos

## A quiénes van dirigidas las donaciones

En España cada año más de **6.000** personas son diagnosticadas de **Leucemia**, **10.000 de Linfomas**, **3.000 de Mielomas**, además de otras enfermedades de la sangre como Síndromes mielodisplásicos, Aplasias medulares graves, otras enfermedades malignas y no malignas.

La Leucemia es el **CÁNCER INFANTIL** más común.

En muchas de estas enfermedades **el trasplante es la única opción terapéutica.**

Fuente: SEOM (Sociedad Española de Oncología Médica)

## Tipos de Donación

Médula Ósea (TMO)

Sangre Periférica (TSP)

Sangre de Cordón Umbilical en el momento del parto (TSCU)



“Trasplante de progenitores hematopoyéticos”

## Cómo se realiza la Donación de Médula Ósea

Recolección de médula ósea del donante

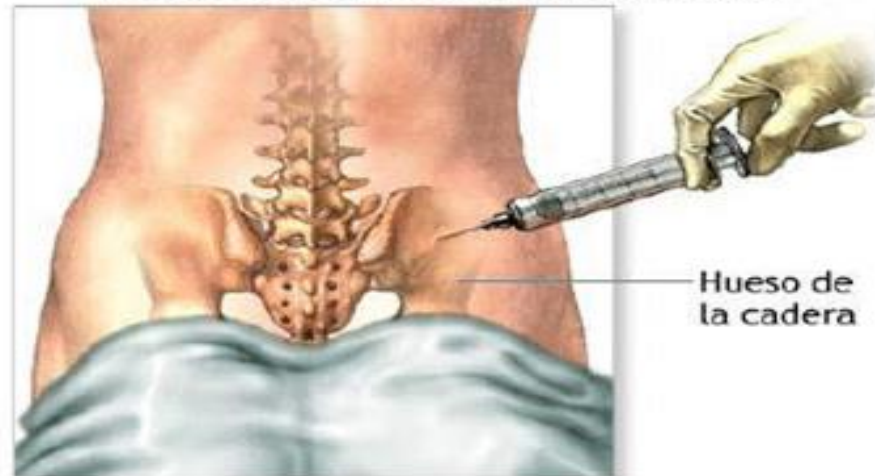

**Hoy sólo son el 10%  
de las donaciones**



# Donación

Cómo se realiza la Donación por Sangre periférica



aféresis



Es la técnica  
más utilizada,  
90%

## Cómo se realiza la Donación de Sangre de Cordón Umbilical

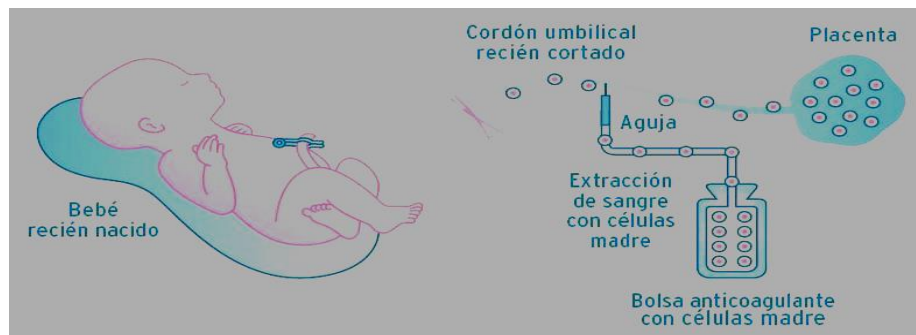

**En la actualidad en  
España hay  
almacenadas casi  
65.000 unidades**

## Búsqueda de Donantes Compatibles

### **Identificar HLA. (Nuestro DNI biológico)**

Debe conseguirse la máxima compatibilidad entre los HLA de donante y receptor.

### **Búsqueda de compatibilidad: (Familia)**

#### **Posibilidad de ser compatible**

25 % de hermanos, salvo los gemelos univitelinos (100%)

5% resto de la familia

# Donación

## Compatibilidad

**Hay 1 posibilidad entre 4000 de encontrar un donante no emparentado compatible.**

**La media de tiempo para localizar un donante compatible es de 26 días. El 93% de estos donantes se han localizado antes de 2 meses.**

Fuente: Memoria REDMO

# Donación

¿Quién puede inscribirse como Donante?

Toda persona **SANA**

entre 18 y 40 años

+ 50 Kg

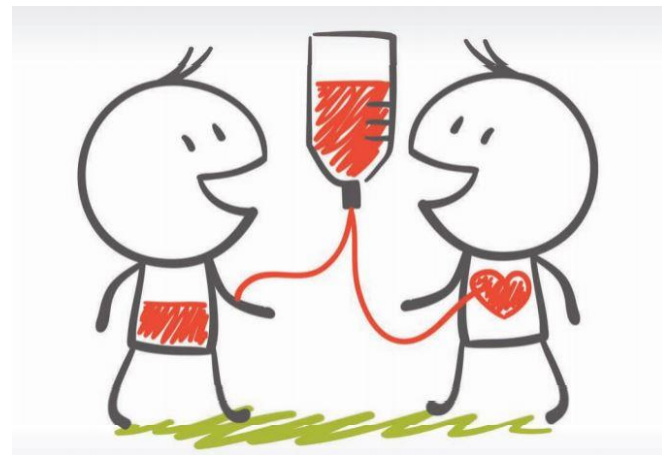

# Donación

¿Y de sangre?

Toda persona **SANA**

entre 18 y 65 años

+ 50 Kg

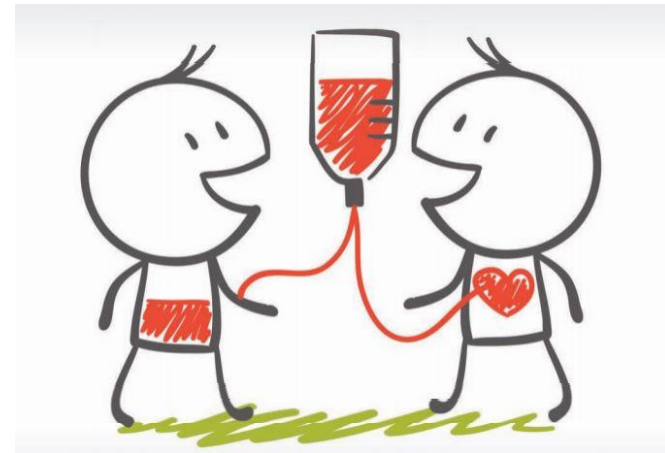

“En nuestra comunidad se necesitan 650 donaciones diarias para cubrir las necesidades de los hospitales”

# Donación

## ¿Cómo hacerse Donante?

Acudir al Centro de Referencia

Ser informado.

Firmar consentimiento

Análisis de sangre (tipaje)

Ingresar en el registro REDMO (**Donante a nivel mundial**)

“Quedas registrado hasta los 60 años”

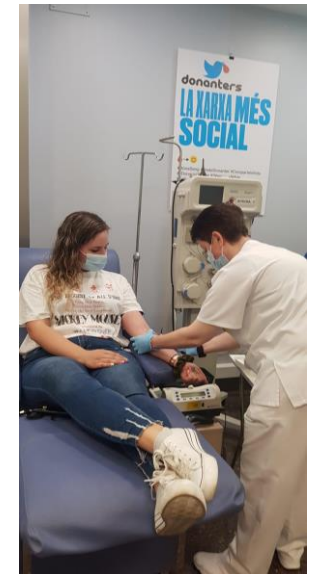

# Donación

- VOLUNTARIA
- CONFIDENCIAL
- ANÓNIMA
- GRATUITA



# Donación

## Procedimiento

Citado por su **Centro de Referencia**

Voluntad de Donación (**Punto de NO RETORNO**)

Nuevo análisis más completo

Se le informa del tipo de donación según criterio médico.  
(momento de la enfermedad, necesidad del paciente....)

# Donación

**Trasplantes realizados en 2021      TOTALES 583**

TMO 59

TSP 524

TSCU 17

+15 añ 26

+ 15 añ 492

+ 15 añ 7

-15 añ 33

- 15 añ 32

- 15 añ 10

# Donación

**Datos 02/03/ 2023**

**Población mundial**

Donantes a nivel mundial 40.817.265

8 billones

MO Y SCU

Donantes en nuestro país hay:

469.484 donantes inscritos en REDMO

Casi 65.000 Unidades de sangre de Cordón Umbilical

Fuente: [www.bmdw.org](http://www.bmdw.org) y [www.fcarreras.org](http://www.fcarreras.org)

## Donación

En 2020 **2.359**  
"Pandemia"

### Comunidad Valenciana

En 2021 **1.112**

Donantes registrados 2023

Valencia 596// Alicante 356 // Castellón 114

421 Varones 645 Mujeres

**TOTAL 1.066**



Fuente: Centro de Transfusión de la Comunidad Valenciana

# Donación

ES

... De las pocas donaciones que se pueden hacer en vida y la única en que las células donadas se regeneran al 100%.

... La única curación posible para las personas que las necesitan.



# Donación

¿PREGUNTAS?



# Donación

## Centro de Transfusión Castellón

Avenida Benicàssim s/n, 12004  
Lunes a Viernes 08:00 – 20:00 h  
Otros horarios, consultar la web:  
<http://centro-transfusion.san.gva.es>  
Tel. 964 725 250

## Centro de Transfusión Valencia

Avenida del Cid, 65 acc. 46014  
Lunes a Viernes 08:00 – 20:00 h  
Sábados 09:00 – 14:00 h  
Otros horarios, consultar la web:  
<http://centro-transfusion.san.gva.es>  
Tel. 961 971 600

## Sala de Donación del Hospital “La Fe”

Bulevar Sur s/n, 46026  
Lunes a Viernes 08:30 – 21:00 h

## Centro de Transfusión Alicante

Carretera N332 Km 113, 03550  
Lunes a Viernes 8:30 – 14:00 h  
Sábados 08:30 – 14:00 h  
Otros horarios, consultar la web:  
<http://centro-transfusion.san.gva.es>  
Tel. 965 169 710

## Hospital General Universitario de Alicante

Avenida Pintor Baeza s/n, 03010  
Lunes a Viernes 08:30 – 21:00 h  
Sábados 08:30 – 14:00 h

Para solicitar más información sobre la donación de médula ósea o resolver tus dudas, contacta con el Registro de Donantes de Médula Ósea (REDMO), gestionado por la Fundación Josep Carreras, llamando al teléfono **93 414 55 66**.

## MÁS INFORMACIÓN

<http://centro-transfusion.san.gva.es/>  
<http://www.san.gva.es>  
<http://www.ont.es/informacion/paginas>

**Donación**

**MUCHAS GRACIAS**



**2020**  
**AÑO INTERNACIONAL**  
**DE LAS ENFERMERAS**  
**Y MATRONAS**

**Nursing now**  
**España**  
Grupo Comunitat Valenciana

